

[illegible][illegible]

SỞ XÂY DỰNG AN GIANG

THAM DINH

Thước vẽ bản số **1/250** S.Đ. - Q.Đ.Đ.Đ.

Ngày **12** tháng **8** năm **2025**

Ký hiệu: 

天香閣

1. **THÔNG TIN CÁ NHÂN:**
 Họ và tên: Nguyễn Hồng Trung
 Ngày sinh: 15/05/1990
 Số CMND: 123456789
 Địa chỉ: 123 Đường Nguyễn Huệ, Quận 1, TP. HCM
 Ngày cấp: 10/01/2020
 Nơi cấp: Phòng Cảnh sát Phòng chống buôn lậu và gian lận thương mại, Công an TP. HCM

NHÀ TRƯỞNG THỰC KẾ
 CÔNG TY TNHH TƯ VẤN - XÂY DỰNG
 NGUYỄN HỒNG TRUNG
 TP. HỒ CHÍ MINH, NGÀY 23 THÁNG 05, NĂM 2005

P. SAKAI HOC - KTS. NGUYEN QUOC HUY	
CHU THIEN	VO THANH LONG
CHU THI	THUAN NGOC THANH HUY
THUAT DE	NGUYEN CHU THUA
DETA	THUAN NGOC THANH HUY

ĐỒNG THỜI

BỆNH VIỆN LUNG BƯU
KIỂM GIÁC CỤM MÔ 400 GIỜ

HANG MUC	THIẾT KẾ THI CÔNG
	PHẦN CƠ ĐIỆN KHỐI NHÀ CHINH CAO 7
	TẦNG VÀ TRƯNG TẦM NANG LƯONG
	BẢN VẼ

HỆ THỐNG ĐIỀU TRỊ BỆNH TÂM
MẬT ĐANG THOÁT MƯỚC NGƯỜI TÀNG 2

ĐỀ-AM VỎ: VSV-23	TRƯỜNG: 1/2000
------------------	----------------

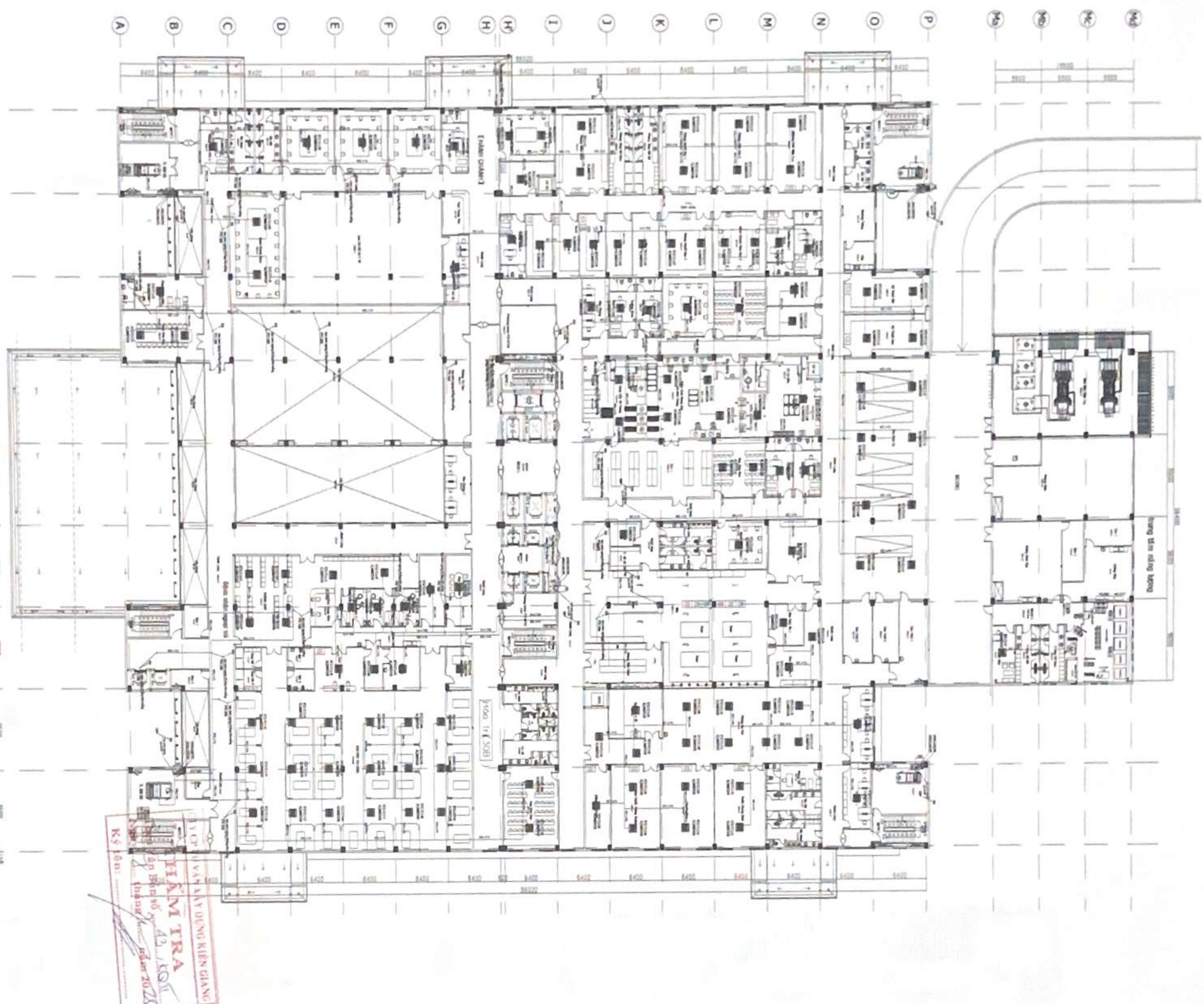

31 HỆ THỐNG ĐIỀU HOÀ TRUNG TÂM MẶT BẰNG THOÁT NƯỚC NGỪNG TẦNG 2

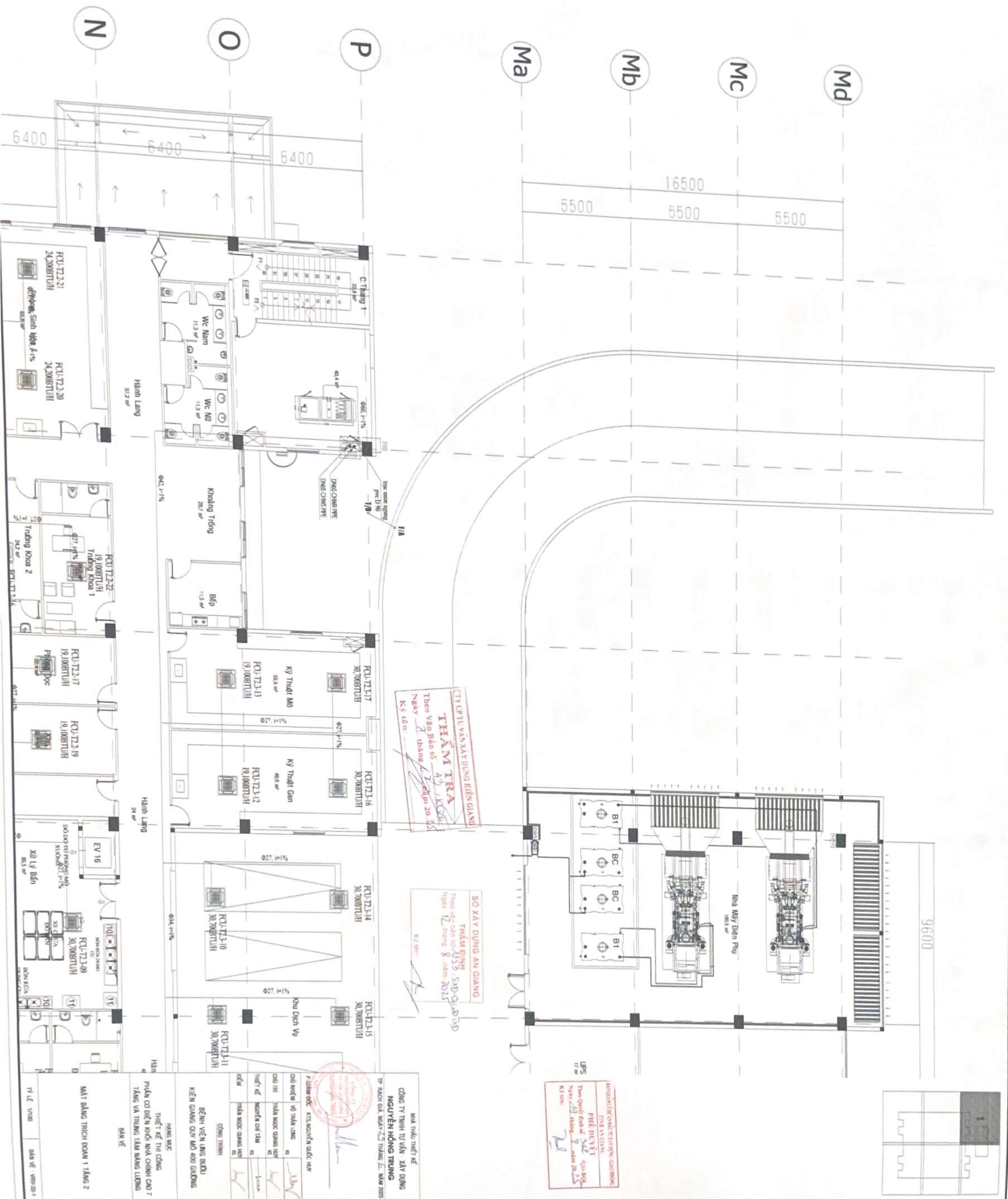

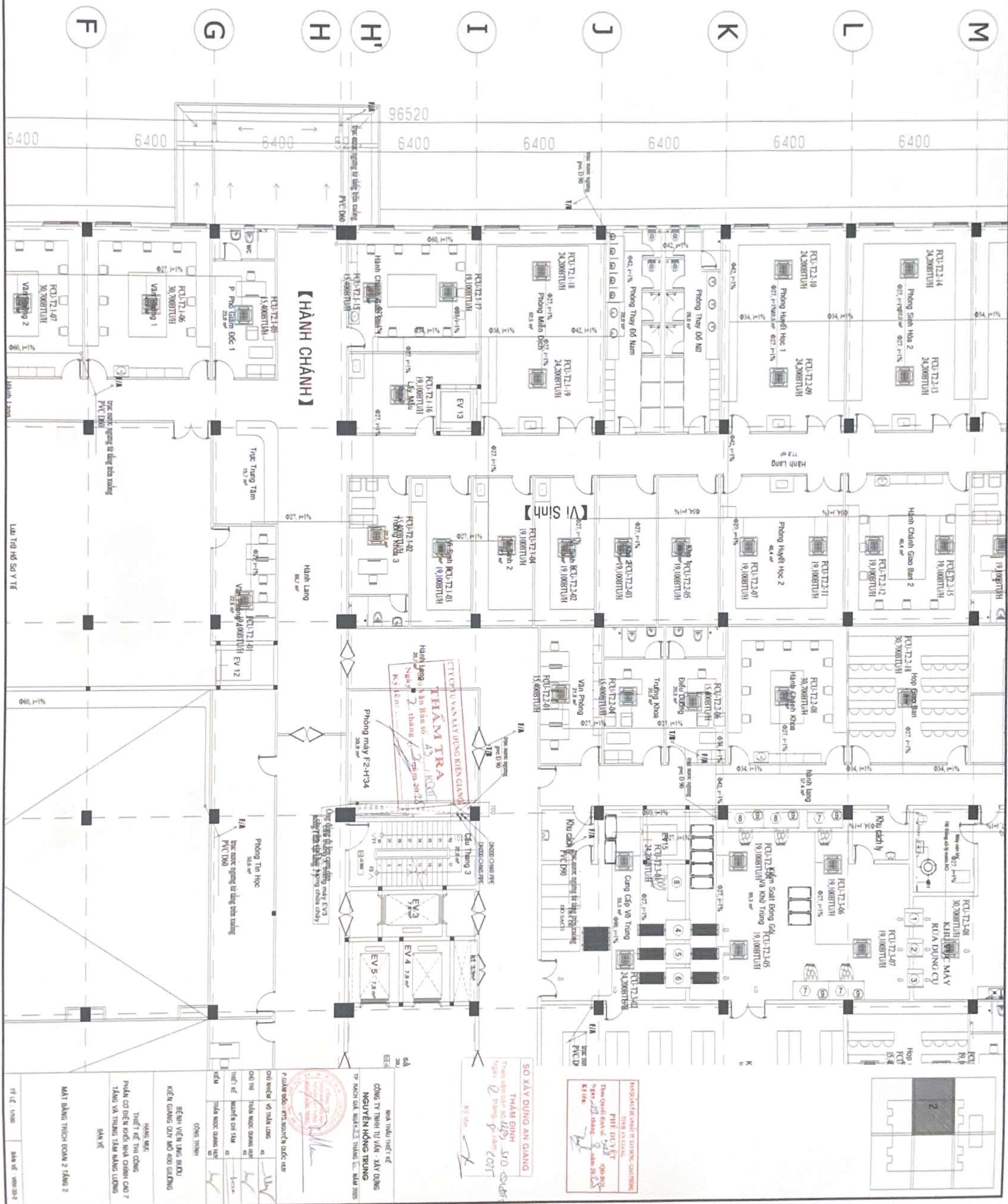

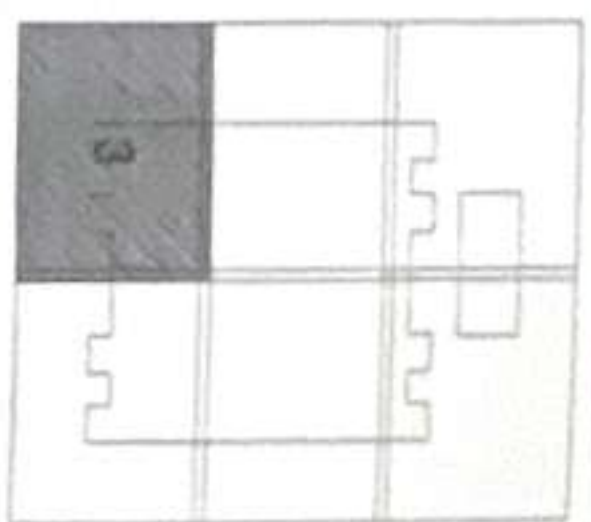

1946 - 1950	1951 - 1955
-------------	-------------

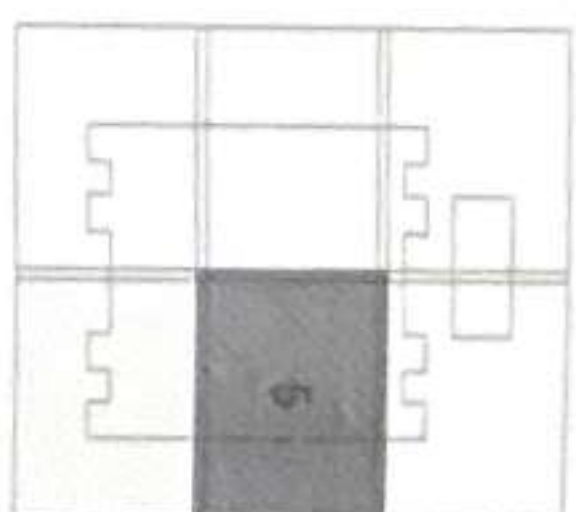

NHÀ THẦU THIẾT KẾ
 CÔNG TY TNHH TƯ VẤN - XÂY DỰNG
 NGUYỄN HỒNG TRUNG
 TR. BACH DAI, NGUYEN C. THANH C. BACH 2009

P. CHẤM ĐÓNG: KTS. NGUYỄN QUỐC HUY

CHỈ THIẾT KẾ: ☒ VỎ THÂN LĂNG ☒
 CHỈ THIẾT KẾ: ☒ THÂN MỘC QUANG HUY ☒
 THIẾT KẾ: ☒ MÔ HÌNH 3D TÀI ☒
 KẾT QUẢ: ☒ THÂN MỘC QUANG HUY ☒

CÔNG TRÌNH
 BỆNH VIỆN LUNG BƯU
 KIẾN GIẢNG QUY MÔ 400 GIƯỜNG

HẠNG MỤC
 THIẾT KẾ THÍ CÔNG
 PHẦN CỐ ĐỊNH NHÀ CHỊNH CAO 7
 TẦNG VÀ TRƯNG TÀI NHÀ NGANG LƯỚI

bản vẽ

TỶ LỆ: 1/200

BẢNG VẼ: VHV-23-5

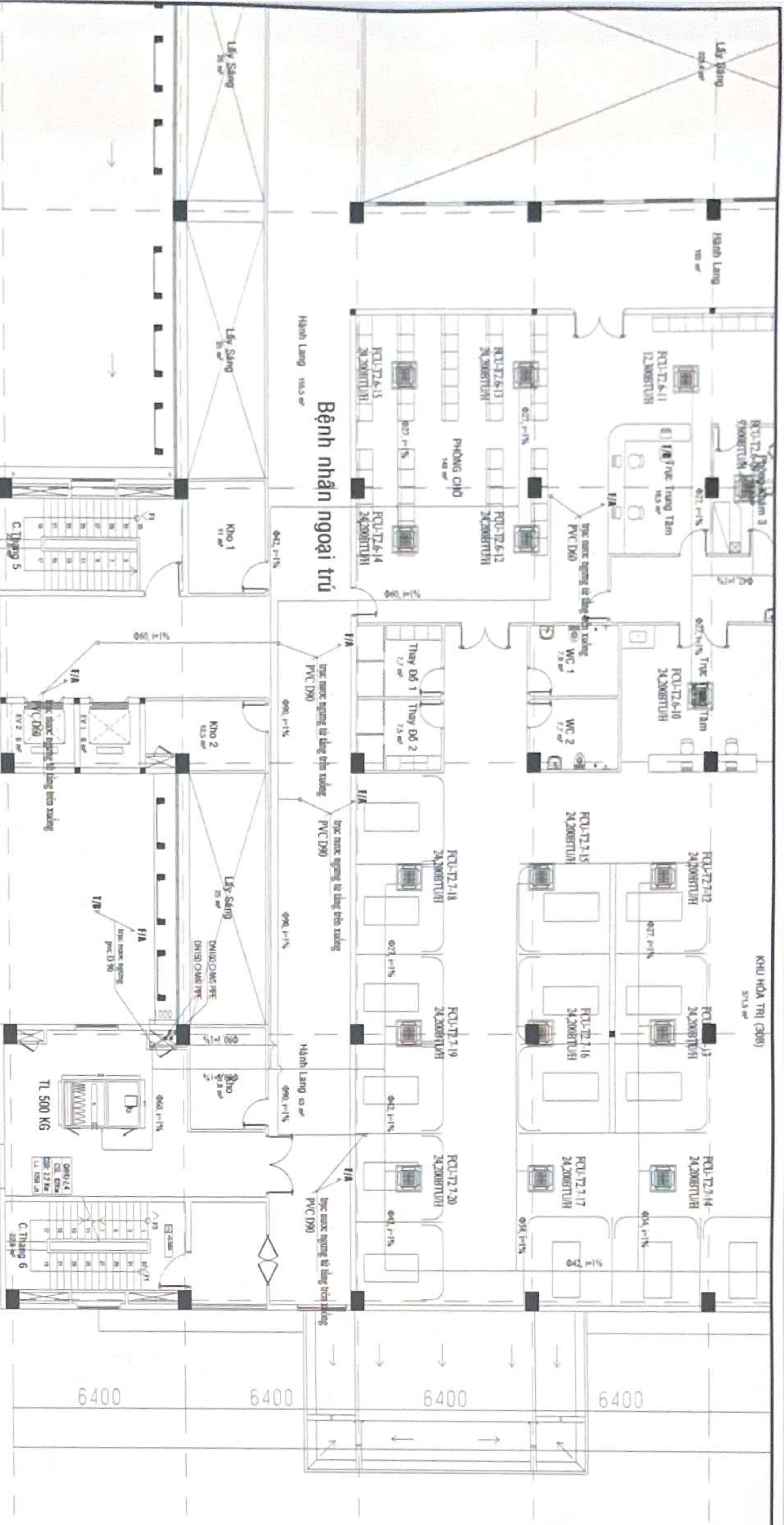

BỆNH NHÂN NGOÀI TRÚ

CTY CỔ PHẦN XÂY DỰNG KIẾN GIANG
THẨM TRÁ
Theo Vướng Bản số 45 / KQKT
Ngày 21 tháng 2 năm 2025
Ký tên: [Signature]

BAO VỆ CÔNG TRÌNH THI CÔNG
TỈNH AN GIANG
PHIẾ DUYỆT
Theo Quyết định số 342 / QĐ-BQL
Ngày 21 tháng 2 năm 2025
Ký tên: [Signature]

SỞ XÂY DỰNG AN GIANG
THẨM ĐỊNH
Theo Vướng Bản số 453 / SMD-GA-PT-MD
Ngày 22 tháng 2 năm 2025
Ký tên: [Signature]

QUẢ THẦU THIẾT KẾ
CÔNG TY TNHH TƯ VẤN - XÂY DỰNG
NGUYỄN HỒNG TRUNG
TP. BẠCH GIÀ, NGÀY 22 THÁNG 2, NĂM 2025

P. GIÁM ĐỐC: KTS NGUYỄN QUỐC HUY	
CHỖ VIẾT VÀ THÂN LỜI	
CHỖ TH	
THÂN LỜI CÔNG NHẬN	
THIẾT KẾ	
THÂN LỜI CHỈ LẠM	
THÂN LỜI QUẢN LÝ	

BỆNH VIỆN LẠNG BƯỚU
KIẾN GIANG QUY MÔ 400 GIƯỜNG
THANG MÁY
THIẾT KẾ THI CÔNG
PHẦN CƠ ĐIỆN NỘI NHÀ CHINH CAO 7
TẦNG VÀ TRƯNG TÀI NAM LƯƠNG
BẢN VẼ

MẶT BẰNG TRICH ĐOÀN 6 TẦNG 2
TỶ LỆ: 1/300
BẢN VẼ: VHY-33-6

9600
86400
9600
9600
9600
9600
1150

36
37
38
39
40

nr. nr. nr.	nr. nr. nr.	nr. nr. nr.
1	1	1
2	2	2
3	3	3
4	4	4
5	5	5
6	6	6
7	7	7
8	8	8
9	9	9
10	10	10
11	11	11
12	12	12
13	13	13
14	14	14
15	15	15
16	16	16
17	17	17
18	18	18
19	19	19
20	20	20
21	21	21
22	22	22
23	23	23
24	24	24
25	25	25
26	26	26
27	27	27
28	28	28
29	29	29
30	30	30
31	31	31
32	32	32
33	33	33
34	34	34
35	35	35
36	36	36
37	37	37
38	38	38
39	39	39
40	40	40
41	41	41
42	42	42
43	43	43
44	44	44
45	45	45
46	46	46
47	47	47
48	48	48
49	49	49
50	50	50
51	51	51
52	52	52
53	53	53
54	54	54
55	55	55
56	56	56
57	57	57
58	58	58
59	59	59
60	60	60
61	61	61
62	62	62
63	63	63
64	64	64
65	65	65
66	66	66
67	67	67
68	68	68
69	69	69
70	70	70
71	71	71
72	72	72
73	73	73
74	74	74
75	75	75
76	76	76
77	77	77
78	78	78
79	79	79
80	80	80
81	81	81
82	82	82
83	83	83
84	84	84
85	85	85
86	86	86
87	87	87
88	88	88
89	89	89
90	90	90
91	91	91
92	92	92
93	93	93
94	94	94
95	95	95
96	96	96
97	97	97
98	98	98
99	99	99
100	100	100

HUYEN THANH ANH, TAY BANG, CHAU THOAI
 PHU ANH, NGUYEN
 PHU DUYET
 Thanh Oanh class of 2012, QDO-HQ
 Ngày 19 tháng 8 năm 2022
 Ký tên: *Phu*

SỐ XÂY DỰNG AN GIANG

THẨM ĐỊNH

TRƯỞNG VÀNG ĐÀO SÓ 8, SỐ 0-05 XD

Ngày 12 tháng 8 năm 2025

Ký 107

[Signature]

Architectural floor plan of the 3rd floor of the water evacuation system for the central area. The plan shows a large rectangular building with a central corridor and multiple rooms. The layout is divided into sections by a central vertical corridor and horizontal corridors. The plan includes various rooms, corridors, and structural elements. The drawing is oriented horizontally on the page. The title "HỆ THỐNG ĐIỀU HÒA TRUNG TÂM" and "MẶT BẰNG THOÁT NƯỚC NGỪNG TẦNG 3" is written vertically on the left side. A red stamp is visible at the bottom right of the plan.

NGHỊ ĐỊNH THIẾT KẾ
CÔNG TY TNHH TƯ VẤN - XÂY DỰNG
NGUYỄN HỒNG TRUNG

TP. RACH GIA, NGÀY 23 THÁNG 02, NĂM 2005



(Signature)

P. GIẢI ĐỐC: KTS NGUYỄN QUỐC HUY

CHỈ BIẾT	VỊ THÁI	LƯU	CHỮ
CHỦ TRÌ	TRẦN VĂN QUANG	TRẦN VĂN QUANG	<i>(Signature)</i>
THIẾT KẾ	NGUYỄN VĂN HAI	NGUYỄN VĂN HAI	<i>(Signature)</i>
KẾ	TRẦN VĂN QUANG	TRẦN VĂN QUANG	<i>(Signature)</i>

CÔNG TRÌNH

BỆNH VIỆN LUNG BÀU
KIẾN GIANG QUÝ MÃ 400 GIƯỜNG

HẠNG MỤC

THIẾT KẾ TH. CÔNG
PHẦN CƠ ĐIỆN NỘI NHÀ CHỨNG CHO 7
TẦNG VÀ TRƯNG TẦM NHÀ NGANG LƯỚI

BẢN VẼ

HỆ THỐNG ĐIỆN TRUNG TÂM
MẶT ĐANG THOÁT NƯỚC NGANG TẦNG 3

TR. LÊ LƯƠNG

BẢN VẼ: VPM/04

MD

MC

MB

MA

P

O

N

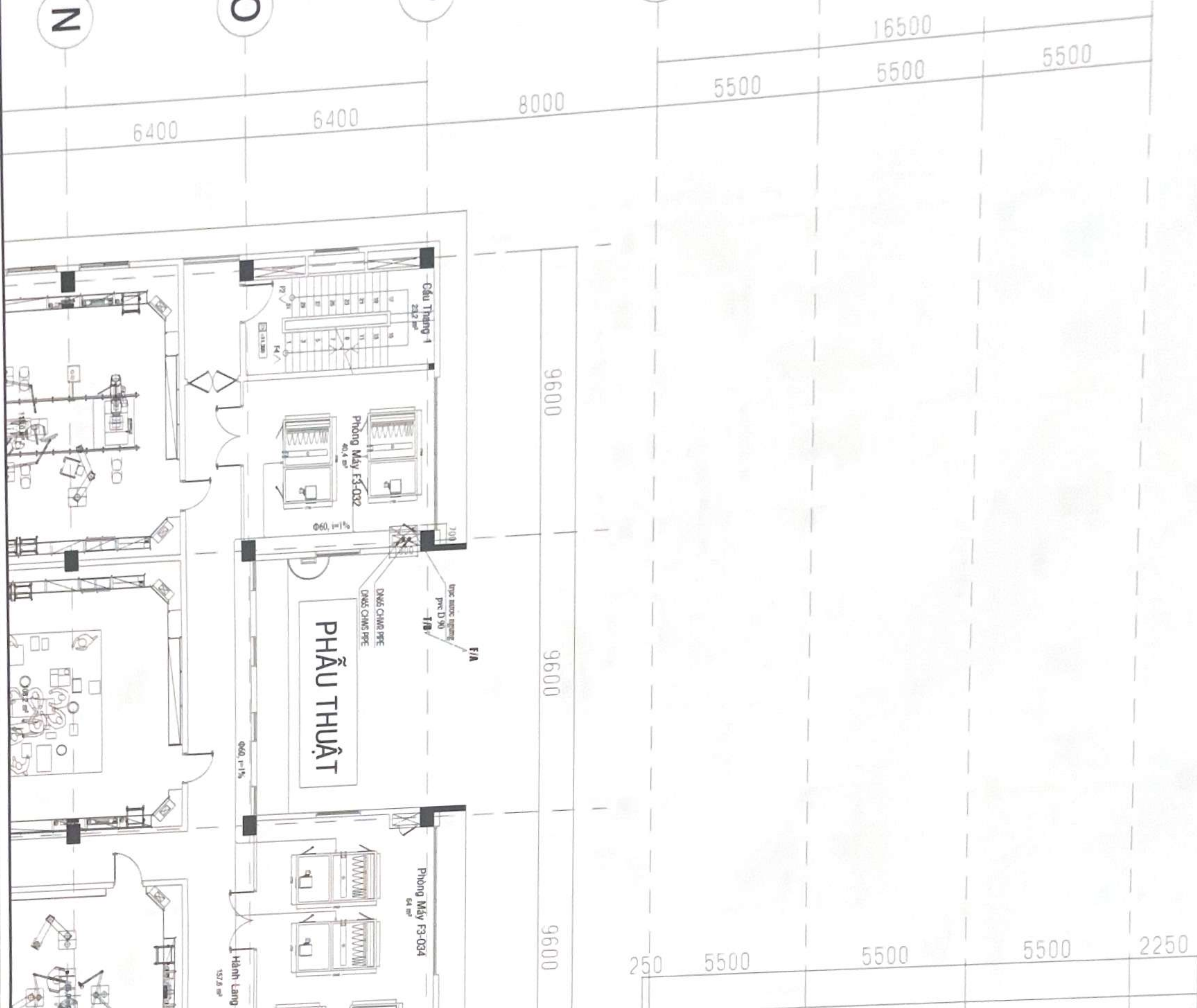

MÁY LẠM LẠNH NƯỚC GIẢI NHỆT GIỎ - 1
CÔNG SUẤT LẠM/Cooling Capacity - 1172 KW
TRỌNG LƯỢNG 8800 KG

MÁY LẠM LẠNH NƯỚC GIẢI NHỆT GIỎ - 2
CÔNG SUẤT LẠM/Cooling Capacity - 1172 KW
TRỌNG LƯỢNG 8800 KG

MÁY LẠM LẠNH NƯỚC GIẢI NHỆT GIỎ - 3
CÔNG SUẤT LẠM/Cooling Capacity - 1172 KW
TRỌNG LƯỢNG 8800 KG

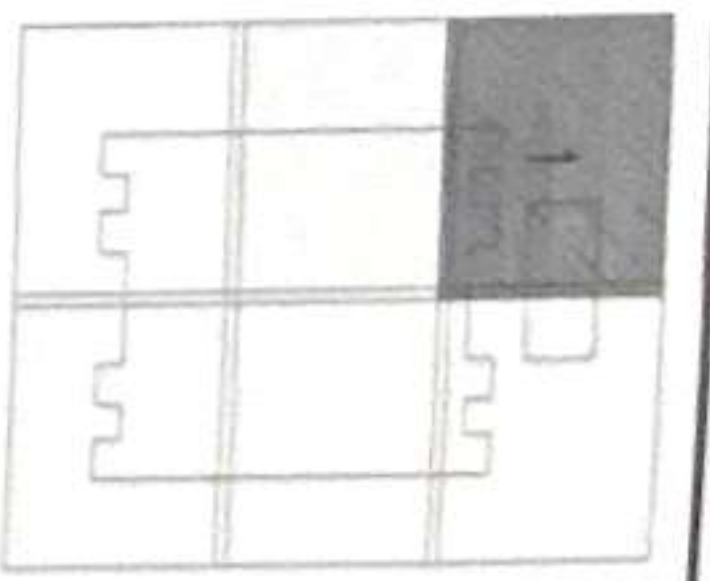

SƠ XÂY DỰNG AN GIANG
THẨM ĐỊNH
Theo vật bản số 1253 SĐ-DL-ĐXD
Ngày 12 tháng 8 năm 2025

THẨM TRA
CTY CP TƯ VẤN VÀ KIẾN GIẢNG
Theo vật bản số 49/KCQL
Ngày 21 tháng 8 năm 2025
Ký tên: [Signature]

PHÊ Duyệt
BAN AN GIANG
Theo vật bản số 342/ĐP-KM
Ngày 10 tháng 8 năm 2025
Ký tên: [Signature]

BỘ TƯ VẤN THIẾT KẾ CÔNG TY TNHH TƯ VẤN - XÂY DỰNG NGUYỄN HỒNG TRUNG TP. BẠCH GIANG, NGÀY 23 THÁNG 8, NĂM 2025	
MẶT BẰNG TRÍCH ĐOẠN 1 TẦNG 3	
TH. LÊ VĂN Đ	SỐ VẼ: VHS-34-1

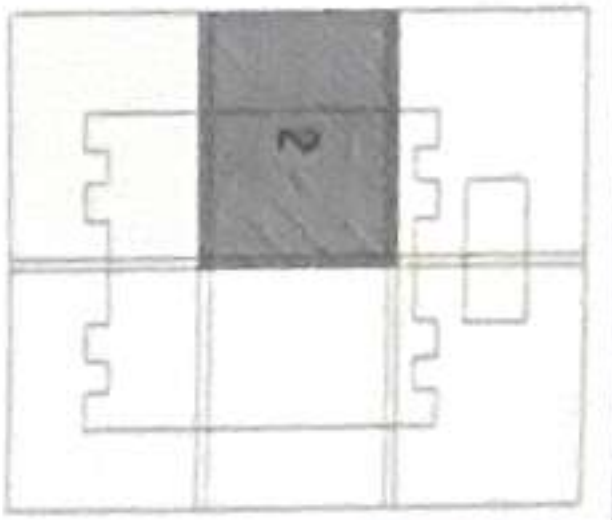
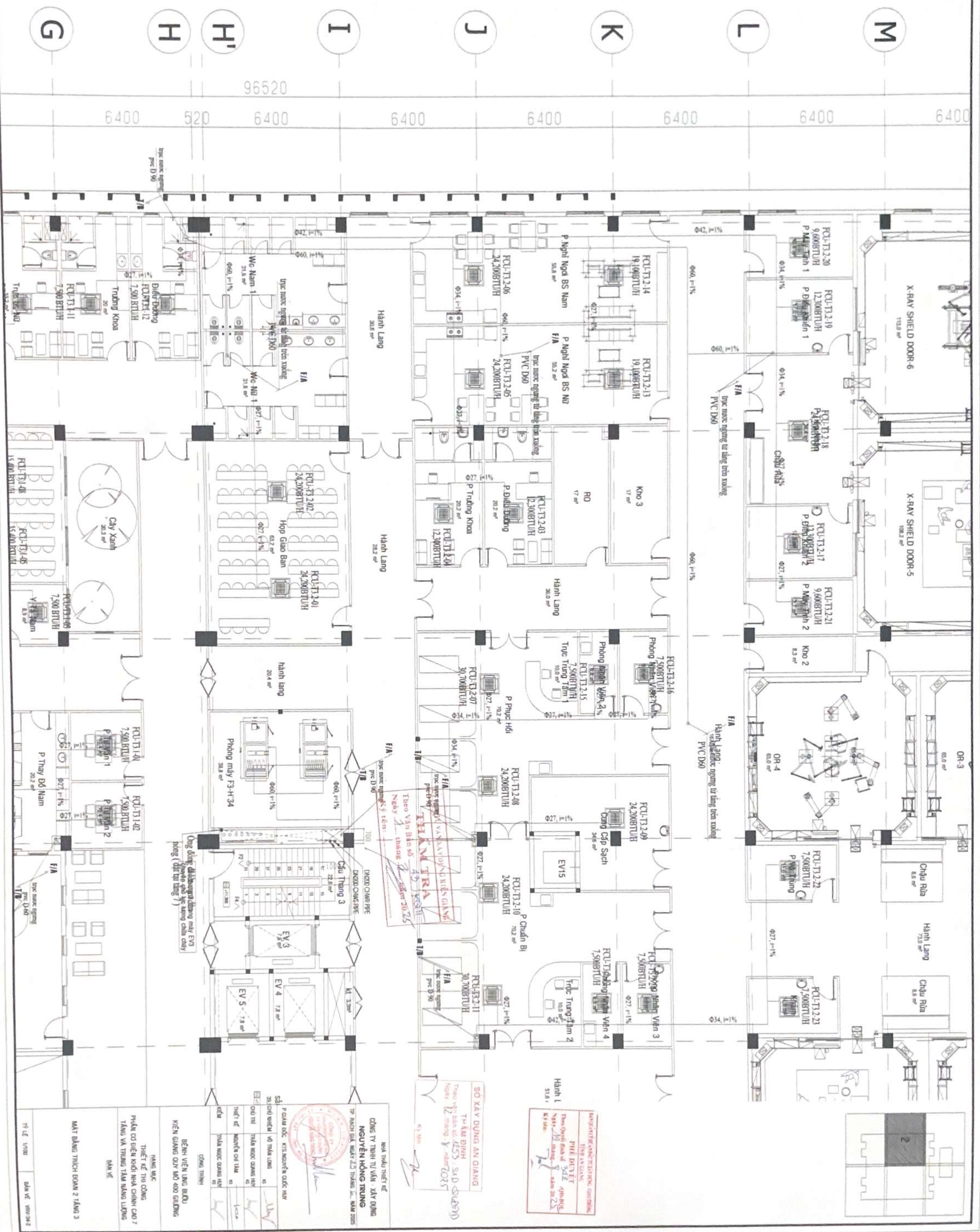

PHIẾ ĐƠN VỆ
Thao (phần của số 342) - 01-01-01
Ngày 12 tháng 1 năm 2025
Ký tên: [Signature]

SỐ XÂY DỰNG AN GIANG
TÊN KINH DOANH
Thao (phần của số 455) - S/D (S/D)
Ngày 12 tháng 1 năm 2025
Ký tên: [Signature]

NGHỆ THUẬT THIẾT KẾ
CÔNG TY TNHH TƯ VẤN - XÂY DỰNG
NGUYỄN HỒNG TRUNG
TP. NHA TRÍ, QUẬN 1, TP. HỒ CHÍ MINH, VIỆT NAM 2025

PHẦN MẶT BẰNG
THIẾT KẾ THỦ CÔNG
PHẦN CƠ ĐIỆN KHÍ NƯỚC CHỈNH CAO 7
TẦNG VÀ TRƯỞNG TẦM NÂNG LƯỢNG
BÀN VẼ

MẶT BẰNG TRÍCH ĐOẠN 2 TẦNG 3
TỶ LỆ 1/100
ĐƠN VỊ: VN/34-2

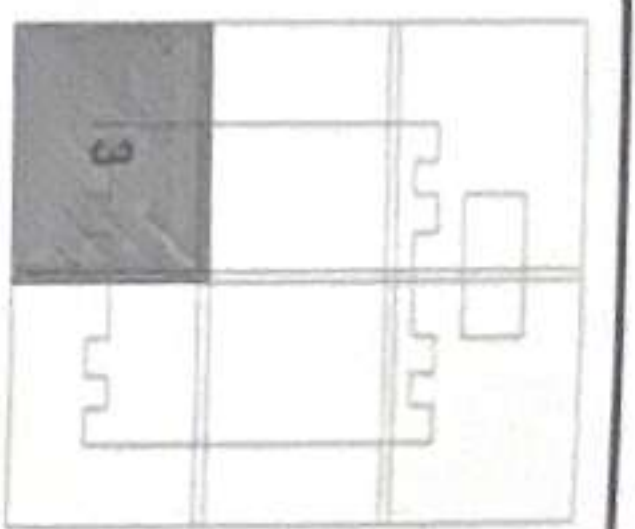

MẬT BẢNG TRÍCH ĐOẠN 3 TẦNG 3	TỶ LỆ 1:7000	BIÊN VẼ 10/01/2014
------------------------------	--------------	--------------------

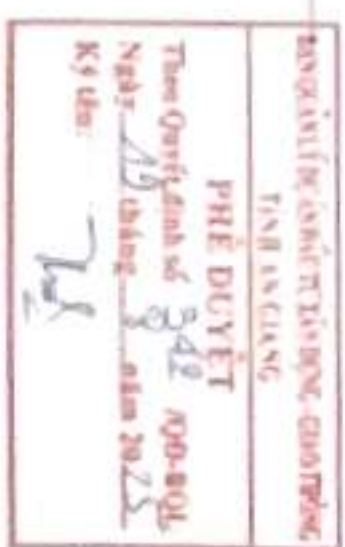

天心書局

CÔNG TY TNHH TV VÀN - XÂY DỰNG
 NGUYỄN HỒNG TRUNG
 TP. BẠCH GIÀ, QUẬN 2, THÀNH PHỐ HỒ CHÍ MINH
 Ngày 20/05/2018

CHỖ CHỮ CHỮ ĐÓNG
 CHỖ CHỮ CHỮ ĐÓNG
 CHỖ CHỮ CHỮ ĐÓNG
 CHỖ CHỮ CHỮ ĐÓNG
 CHỖ CHỮ CHỮ ĐÓNG

HỌ TÊN:	TRẦN VĂN CHUNG
PHÂN CÔNG ĐIỂN HÌNH VÀ CHỈNH CẠO	
TÊN VÀ TRƯỞNG TẦM VÀNG LƯỠNG	
HỌ TÊN:	TRẦN VĂN CHUNG
PHÂN CÔNG ĐIỂN HÌNH VÀ CHỈNH CẠO	
TÊN VÀ TRƯỞNG TẦM VÀNG LƯỠNG	

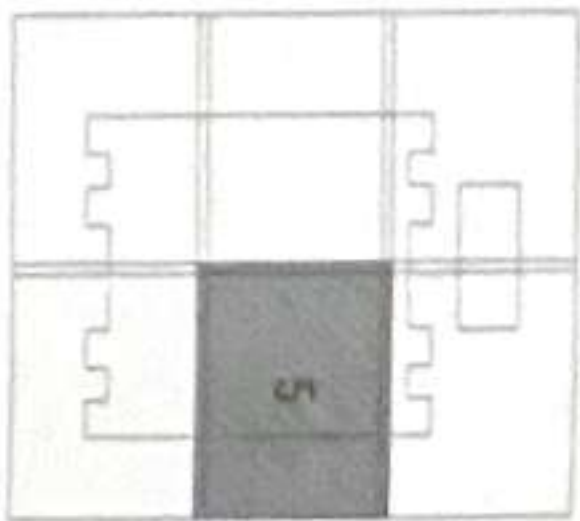

ĐẠI HỌC Y DƯỢC TP. HỒ CHÍ MINH
TRƯỜNG Y DƯỢC
PHÒNG DUYỆT
THẺ QUẢN LÝ
Ngày 18 tháng 8 năm 2022
Ký tên: [Signature]

SỞ XÂY DỰNG AN GIANG
THẨM QUYỀN
THẺ QUẢN LÝ
Ngày 18 tháng 8 năm 2022
Ký tên: [Signature]

MÃ TÀI SẢN: 001	
MÃ DỰ ÁN: 002	
MÃ THIẾT KẾ: 003	
MÃ VẼ: 004	
MÃ BẢN VẼ: 005	
MÃ BẢN VẼ: 006	
MÃ BẢN VẼ: 007	
MÃ BẢN VẼ: 008	
MÃ BẢN VẼ: 009	
MÃ BẢN VẼ: 010	
MÃ BẢN VẼ: 011	
MÃ BẢN VẼ: 012	
MÃ BẢN VẼ: 013	
MÃ BẢN VẼ: 014	
MÃ BẢN VẼ: 015	
MÃ BẢN VẼ: 016	
MÃ BẢN VẼ: 017	
MÃ BẢN VẼ: 018	
MÃ BẢN VẼ: 019	
MÃ BẢN VẼ: 020	
MÃ BẢN VẼ: 021	
MÃ BẢN VẼ: 022	
MÃ BẢN VẼ: 023	
MÃ BẢN VẼ: 024	
MÃ BẢN VẼ: 025	
MÃ BẢN VẼ: 026	
MÃ BẢN VẼ: 027	
MÃ BẢN VẼ: 028	
MÃ BẢN VẼ: 029	
MÃ BẢN VẼ: 030	
MÃ BẢN VẼ: 031	
MÃ BẢN VẼ: 032	
MÃ BẢN VẼ: 033	
MÃ BẢN VẼ: 034	
MÃ BẢN VẼ: 035	
MÃ BẢN VẼ: 036	
MÃ BẢN VẼ: 037	
MÃ BẢN VẼ: 038	
MÃ BẢN VẼ: 039	
MÃ BẢN VẼ: 040	
MÃ BẢN VẼ: 041	
MÃ BẢN VẼ: 042	
MÃ BẢN VẼ: 043	
MÃ BẢN VẼ: 044	
MÃ BẢN VẼ: 045	
MÃ BẢN VẼ: 046	
MÃ BẢN VẼ: 047	
MÃ BẢN VẼ: 048	
MÃ BẢN VẼ: 049	
MÃ BẢN VẼ: 050	
MÃ BẢN VẼ: 051	
MÃ BẢN VẼ: 052	
MÃ BẢN VẼ: 053	
MÃ BẢN VẼ: 054	
MÃ BẢN VẼ: 055	
MÃ BẢN VẼ: 056	
MÃ BẢN VẼ: 057	
MÃ BẢN VẼ: 058	
MÃ BẢN VẼ: 059	
MÃ BẢN VẼ: 060	
MÃ BẢN VẼ: 061	
MÃ BẢN VẼ: 062	
MÃ BẢN VẼ: 063	
MÃ BẢN VẼ: 064	
MÃ BẢN VẼ: 065	
MÃ BẢN VẼ: 066	
MÃ BẢN VẼ: 067	
MÃ BẢN VẼ: 068	
MÃ BẢN VẼ: 069	
MÃ BẢN VẼ: 070	
MÃ BẢN VẼ: 071	
MÃ BẢN VẼ: 072	
MÃ BẢN VẼ: 073	
MÃ BẢN VẼ: 074	
MÃ BẢN VẼ: 075	
MÃ BẢN VẼ: 076	
MÃ BẢN VẼ: 077	
MÃ BẢN VẼ: 078	
MÃ BẢN VẼ: 079	
MÃ BẢN VẼ: 080	
MÃ BẢN VẼ: 081	
MÃ BẢN VẼ: 082	
MÃ BẢN VẼ: 083	
MÃ BẢN VẼ: 084	
MÃ BẢN VẼ: 085	
MÃ BẢN VẼ: 086	
MÃ BẢN VẼ: 087	
MÃ BẢN VẼ: 088	
MÃ BẢN VẼ: 089	
MÃ BẢN VẼ: 090	
MÃ BẢN VẼ: 091	
MÃ BẢN VẼ: 092	
MÃ BẢN VẼ: 093	
MÃ BẢN VẼ: 094	
MÃ BẢN VẼ: 095	
MÃ BẢN VẼ: 096	
MÃ BẢN VẼ: 097	
MÃ BẢN VẼ: 098	
MÃ BẢN VẼ: 099	
MÃ BẢN VẼ: 100	

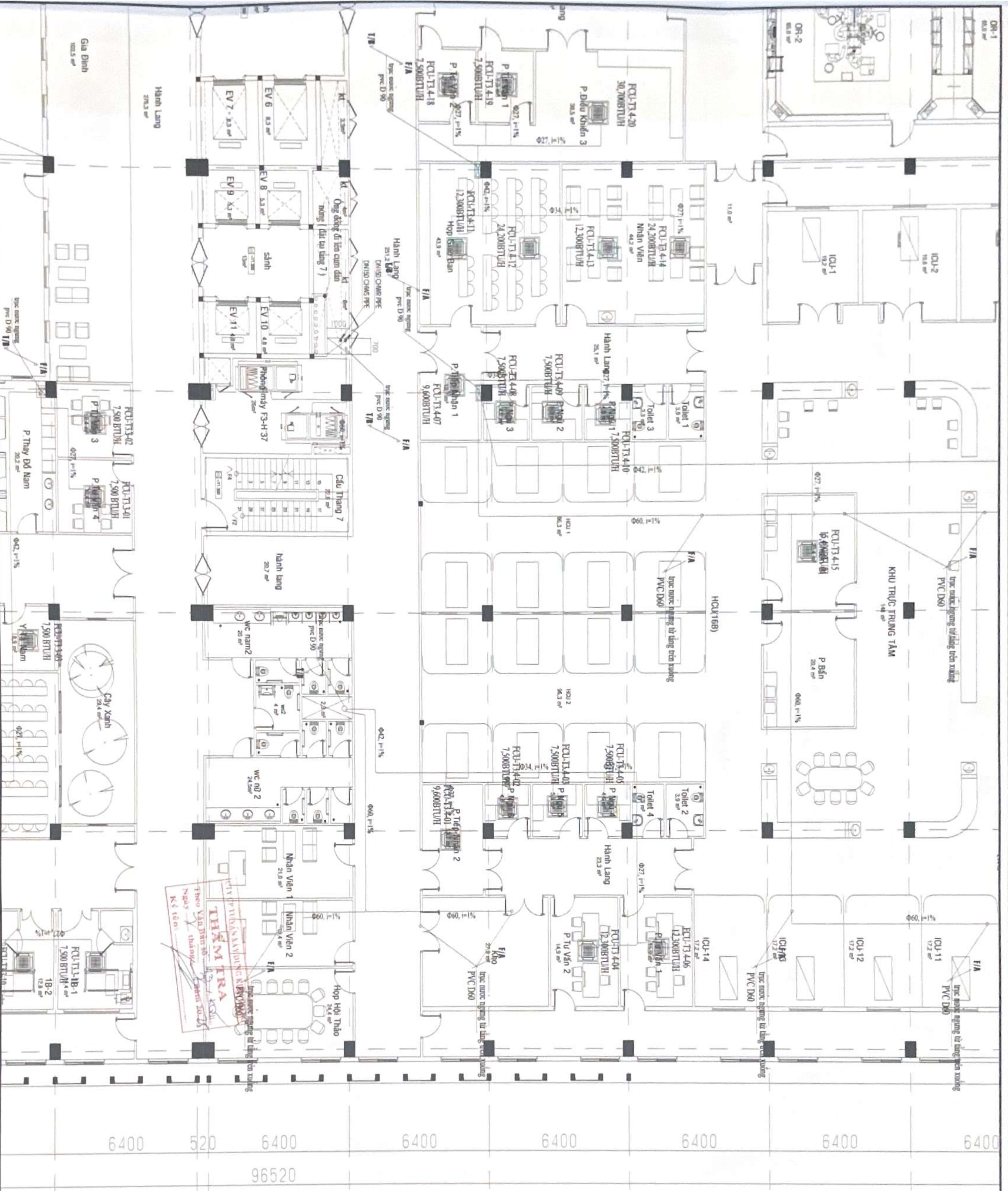

Lấy Sàng

$$\begin{array}{r} 9600 \\ 86400 \end{array}$$

9600

9600

0096

0096

1500

39

37



35

40

SỐ XÂY DỰNG AN GIANG

THẨM ĐỊNH

TRƯỞNG BAN SỐ 123

TRƯỞNG BAN SỐ 8

Ngày 12 tháng 8 năm 2025

Ký tên

[Signature]

MAYCANTIN BÉBÉ ET YVONNE - ZAO THONG
FISH AND GUNS

PHE DUỆT

Thức Ông của tôi 802 90-804
Ngày 15 tháng năm 2015

Ký tên:

72

NGHỊ MẪU THIẾT KẾ
CÔNG TY TNHH TƯ VẤN - XÂY DỰNG
NGUYỄN HỒNG TRUNG
TP. BẠCH GIỚI, NGÀY 23 THÁNG 10, NĂM 2005

[illegible]

THIẾT KẾ THI CÔNG PHẦN CỎ DIỆN NỘI NHÀ CHỖN CỎ 7 TẦNG VÀ THANG TẦM NHÀ CẤP	ĐƠN VỊ
MÀT BẢNG THÍCH DÙNG 6 TẦNG 3	
TH. LÊ VĂN Đ	ĐƠN VỊ: VNY-34-8

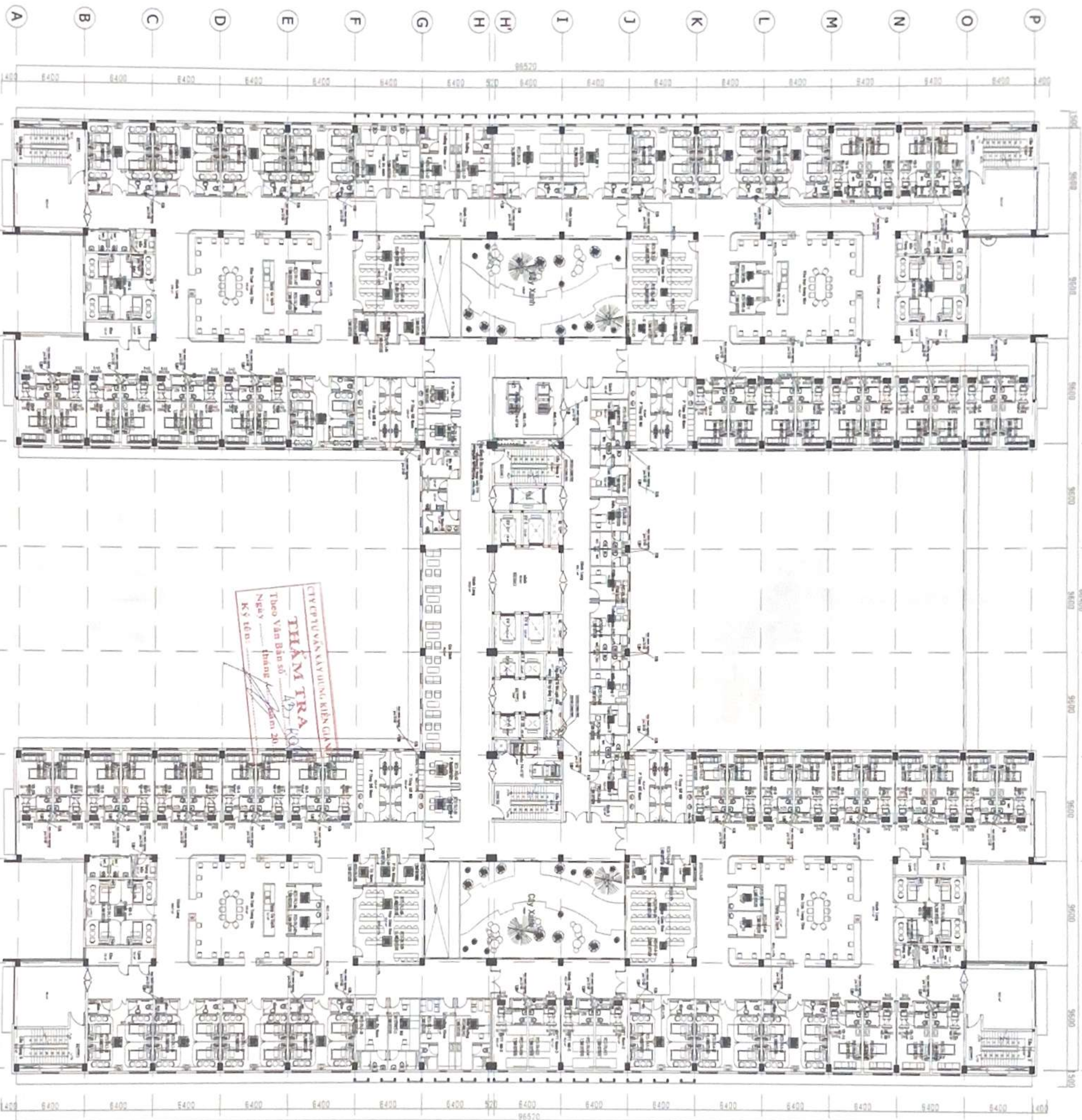

HỆ THỐNG ĐIỀU HOÀ TRUNG TÂM
MẶT BẰNG THOÁT NƯỚC NGƯNG TẦNG 4

CÔNG TY TƯ VẤN KỸ THUẬT KIẾN TRÚC
THAM TRÀ
Theo Văn Bản số 1253
Ngày 12 tháng 8 năm 2025
Ký tên: [Signature]

SƠ XÂY DỰNG AN GIANG
THAM TRÀ
Theo Văn Bản số 1253
Ngày 12 tháng 8 năm 2025
Ký tên: [Signature]

KHOA KỸ THUẬT THIẾT KẾ
THAM TRÀ
Theo Văn Bản số 1253
Ngày 12 tháng 8 năm 2025
Ký tên: [Signature]

CÔNG TY TNHH TƯ VẤN - XÂY DỰNG NGUYỄN HỒNG TRUNG	
TP. RACH GIA, QUẬN 12, THÀNH S. NĂM 2005	
NHÀ THIẾT KẾ	
P. GIẢI ĐỐC: KTS. NGUYỄN QUỐC HUY	
CHỖ THIẾT KẾ: 01 (01/01)	
CHỖ THIẾT KẾ: 02 (02/02)	
CHỖ THIẾT KẾ: 03 (03/03)	
CHỖ THIẾT KẾ: 04 (04/04)	
CHỖ THIẾT KẾ: 05 (05/05)	
CHỖ THIẾT KẾ: 06 (06/06)	
CHỖ THIẾT KẾ: 07 (07/07)	
CHỖ THIẾT KẾ: 08 (08/08)	
CHỖ THIẾT KẾ: 09 (09/09)	
CHỖ THIẾT KẾ: 10 (10/10)	
CHỖ THIẾT KẾ: 11 (11/11)	
CHỖ THIẾT KẾ: 12 (12/12)	
CHỖ THIẾT KẾ: 13 (13/13)	
CHỖ THIẾT KẾ: 14 (14/14)	
CHỖ THIẾT KẾ: 15 (15/15)	
CHỖ THIẾT KẾ: 16 (16/16)	
CHỖ THIẾT KẾ: 17 (17/17)	
CHỖ THIẾT KẾ: 18 (18/18)	
CHỖ THIẾT KẾ: 19 (19/19)	
CHỖ THIẾT KẾ: 20 (20/20)	
CHỖ THIẾT KẾ: 21 (21/21)	
CHỖ THIẾT KẾ: 22 (22/22)	
CHỖ THIẾT KẾ: 23 (23/23)	
CHỖ THIẾT KẾ: 24 (24/24)	
CHỖ THIẾT KẾ: 25 (25/25)	
CHỖ THIẾT KẾ: 26 (26/26)	
CHỖ THIẾT KẾ: 27 (27/27)	
CHỖ THIẾT KẾ: 28 (28/28)	
CHỖ THIẾT KẾ: 29 (29/29)	
CHỖ THIẾT KẾ: 30 (30/30)	
CHỖ THIẾT KẾ: 31 (31/31)	
CHỖ THIẾT KẾ: 32 (32/32)	
CHỖ THIẾT KẾ: 33 (33/33)	
CHỖ THIẾT KẾ: 34 (34/34)	
CHỖ THIẾT KẾ: 35 (35/35)	
CHỖ THIẾT KẾ: 36 (36/36)	
CHỖ THIẾT KẾ: 37 (37/37)	
CHỖ THIẾT KẾ: 38 (38/38)	
CHỖ THIẾT KẾ: 39 (39/39)	
CHỖ THIẾT KẾ: 40 (40/40)	
CHỖ THIẾT KẾ: 41 (41/41)	
CHỖ THIẾT KẾ: 42 (42/42)	
CHỖ THIẾT KẾ: 43 (43/43)	
CHỖ THIẾT KẾ: 44 (44/44)	
CHỖ THIẾT KẾ: 45 (45/45)	
CHỖ THIẾT KẾ: 46 (46/46)	
CHỖ THIẾT KẾ: 47 (47/47)	
CHỖ THIẾT KẾ: 48 (48/48)	
CHỖ THIẾT KẾ: 49 (49/49)	
CHỖ THIẾT KẾ: 50 (50/50)	
CHỖ THIẾT KẾ: 51 (51/51)	
CHỖ THIẾT KẾ: 52 (52/52)	
CHỖ THIẾT KẾ: 53 (53/53)	
CHỖ THIẾT KẾ: 54 (54/54)	
CHỖ THIẾT KẾ: 55 (55/55)	
CHỖ THIẾT KẾ: 56 (56/56)	
CHỖ THIẾT KẾ: 57 (57/57)	
CHỖ THIẾT KẾ: 58 (58/58)	
CHỖ THIẾT KẾ: 59 (59/59)	
CHỖ THIẾT KẾ: 60 (60/60)	
CHỖ THIẾT KẾ: 61 (61/61)	
CHỖ THIẾT KẾ: 62 (62/62)	
CHỖ THIẾT KẾ: 63 (63/63)	
CHỖ THIẾT KẾ: 64 (64/64)	
CHỖ THIẾT KẾ: 65 (65/65)	
CHỖ THIẾT KẾ: 66 (66/66)	
CHỖ THIẾT KẾ: 67 (67/67)	
CHỖ THIẾT KẾ: 68 (68/68)	
CHỖ THIẾT KẾ: 69 (69/69)	
CHỖ THIẾT KẾ: 70 (70/70)	
CHỖ THIẾT KẾ: 71 (71/71)	
CHỖ THIẾT KẾ: 72 (72/72)	
CHỖ THIẾT KẾ: 73 (73/73)	
CHỖ THIẾT KẾ: 74 (74/74)	
CHỖ THIẾT KẾ: 75 (75/75)	
CHỖ THIẾT KẾ: 76 (76/76)	
CHỖ THIẾT KẾ: 77 (77/77)	
CHỖ THIẾT KẾ: 78 (78/78)	
CHỖ THIẾT KẾ: 79 (79/79)	
CHỖ THIẾT KẾ: 80 (80/80)	
CHỖ THIẾT KẾ: 81 (81/81)	
CHỖ THIẾT KẾ: 82 (82/82)	
CHỖ THIẾT KẾ: 83 (83/83)	
CHỖ THIẾT KẾ: 84 (84/84)	
CHỖ THIẾT KẾ: 85 (85/85)	
CHỖ THIẾT KẾ: 86 (86/86)	
CHỖ THIẾT KẾ: 87 (87/87)	
CHỖ THIẾT KẾ: 88 (88/88)	
CHỖ THIẾT KẾ: 89 (89/89)	
CHỖ THIẾT KẾ: 90 (90/90)	
CHỖ THIẾT KẾ: 91 (91/91)	
CHỖ THIẾT KẾ: 92 (92/92)	
CHỖ THIẾT KẾ: 93 (93/93)	
CHỖ THIẾT KẾ: 94 (94/94)	
CHỖ THIẾT KẾ: 95 (95/95)	
CHỖ THIẾT KẾ: 96 (96/96)	
CHỖ THIẾT KẾ: 97 (97/97)	
CHỖ THIẾT KẾ: 98 (98/98)	
CHỖ THIẾT KẾ: 99 (99/99)	
CHỖ THIẾT KẾ: 100 (100/100)	

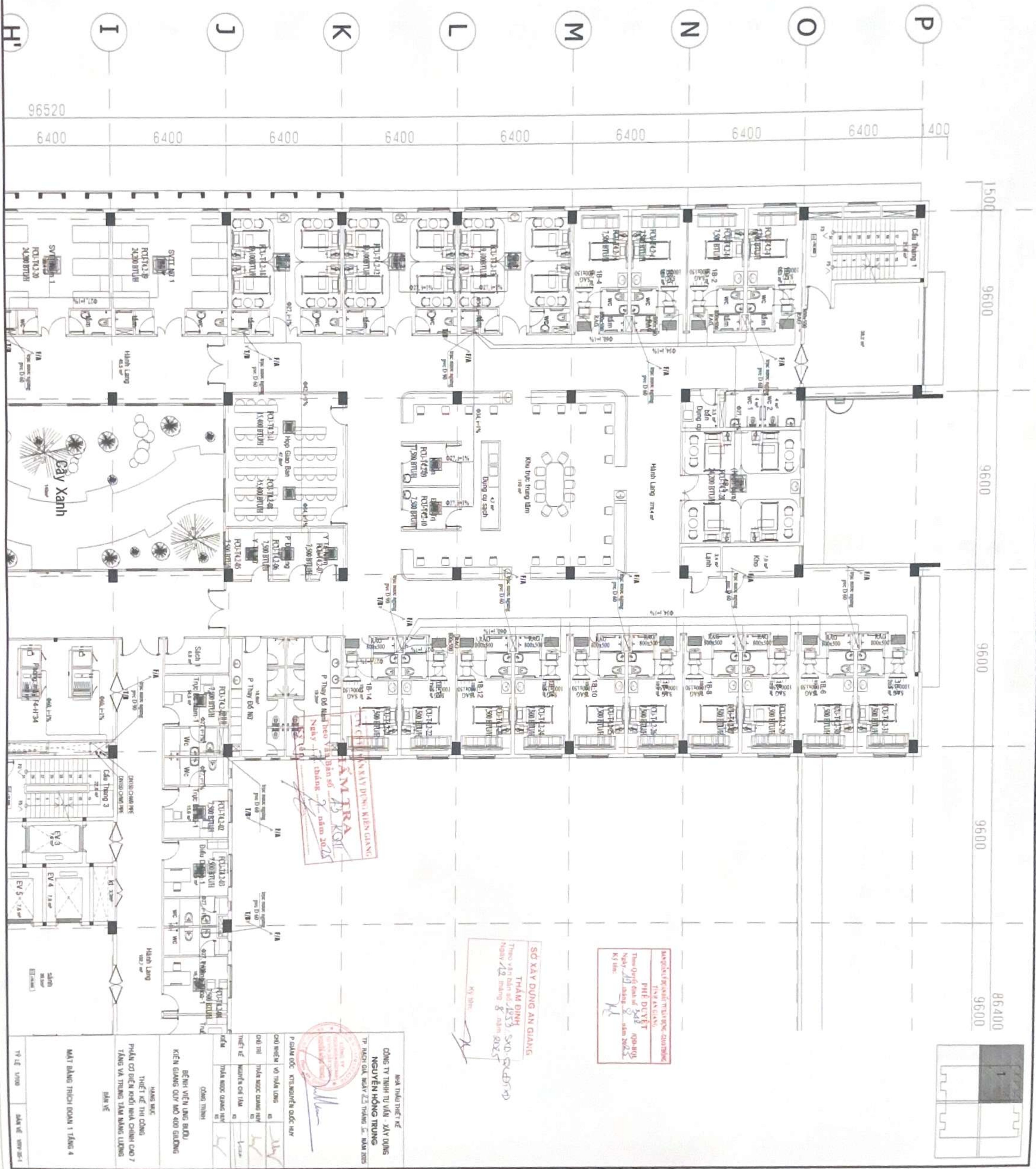

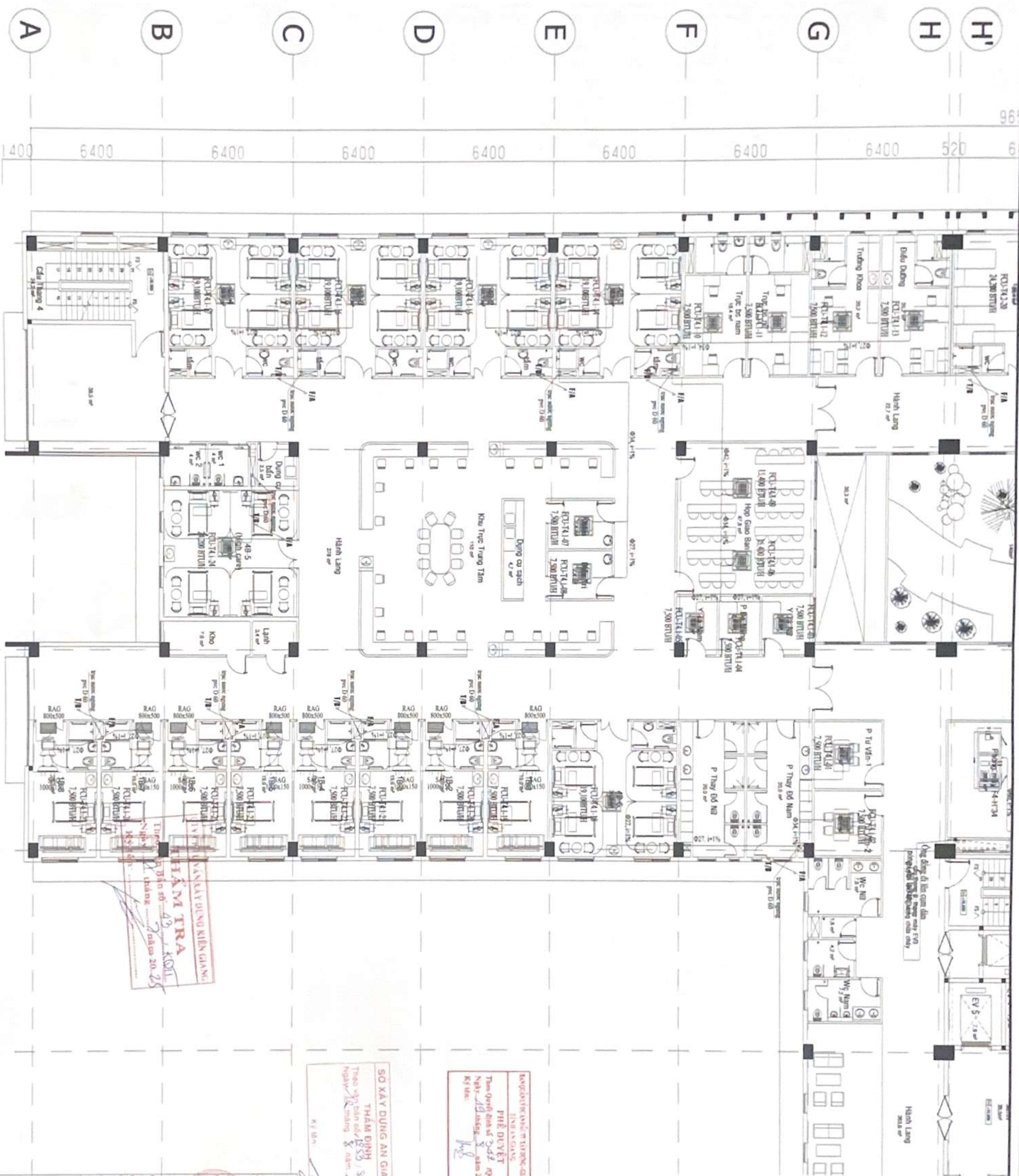

BAN QUẢN LÝ TRƯỜNG TIỂU HỌC - TRƯỜNG THƯỜNG HẠNG
 TỈNH AN GIANG
 PHÊ DUYỆT
 Tham Quyết định số 348 NG/Đ-ĐT
 Ngày 10 tháng 8 năm 2015
 Ký thác: *[Signature]*

SỞ XÂY DỰNG AN GIANG

THẨM ĐỊNH

Theo văn bản số 1533/SXD-QĐĐT-X

Ngày 12 tháng 8 năm 2025

Key words:

NGHĨA THẦU THIỆT KẾ
CÔNG TY TNHH TƯ VẤN - XÂY DỰNG
NGUYỄN HỒNG TRUNG

TP. HÀ NỘI, NGÀY 23 THÁNG 12 NĂM 2023

millen

P. GIẢI ĐỀ:	KTS. NGUYỄN QUỐC HUY
Đ. NẾM:	V. TRẦN LƯƠNG

[illegible]

	ES	
TRINIDAD AND TOBAGO	ES	

CÔNG TRÌNH
BỆNH VIỆN UNG BƯỚU
KIẾN GIẢNG DUY MỘT KỶ GIỚI THỜI

RECEIVED BY: MR. J. H. HARRIS
DATE: 10/10/50

PHẦN CỎ ĐIỂN KINH NỮA CHỈNH CAO 7
TÁNG VÀ TRƯỞNG TÂM NGANG LƯỖNG

五

MẶT BẰNG TRÍCH ĐOẠN 2 TẦNG 4

TỶ LỆ : 1/1000	BẢN VẼ : VVV-DS-2
----------------	-------------------

CHUYÊN ANH DUNG KIEN GIANG
THAM TRA
Theo vào Bức số
Ngày 2 tháng 2 năm 20 25
Kính

SỞ XÂY DỰNG AN GIANG

THẨM ĐỊNH
Trước văn bản số 1653/SXD-UBND
Ngày 16 tháng 8 năm 2025

Ký tên: 

May call for family information and notes
 Fish and Game
 Pile Driver
 Then Ona died of 342 440-601
 Nelly 19 along 3 also 10.15
 K. I. Ito. *Wade*

TP. RACH GIÀ, NGÀY 23 THÁNG 06, NĂM 2020

[illegible]

MẬT BÀNH TRỊCH ĐOÀN 3 TẦNG 4	
TỶ LỆ : 1/100	BẢN VẼ : V09-DS-3

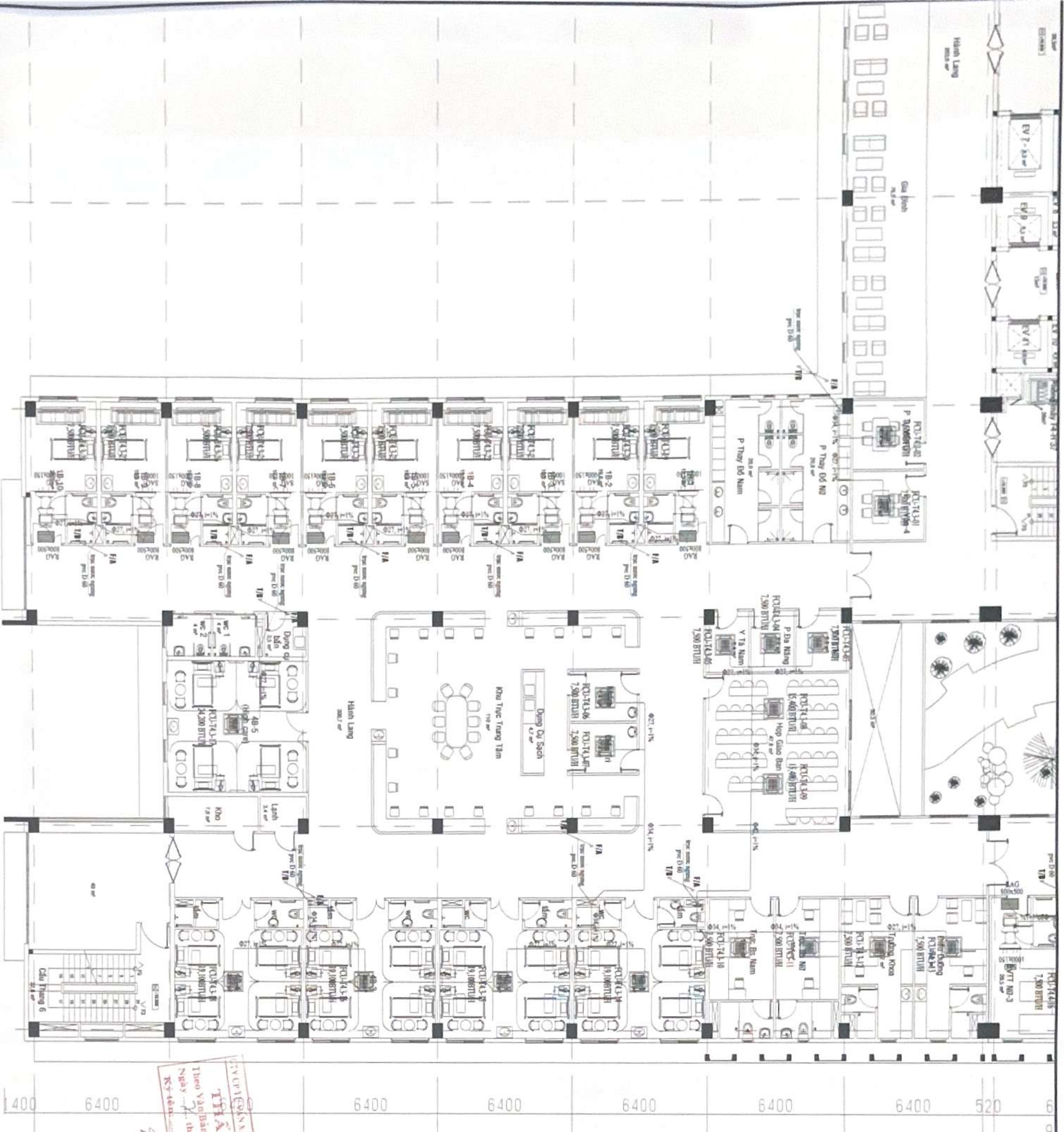

THẨM TRA
Theo Văn bản số 2 năm 2025
Ngày 2 tháng 8 năm 2025
Ký tên: [Signature]

SỞ XÂY DỰNG AN GIANG
THẨM ĐỊNH
Theo Văn bản số 255/SXD-AN
Ngày 13 tháng 8 năm 2025
Ký tên: [Signature]

PHÊ DUYỆT
THỦ AN GIANG
Theo Quyết định số 362/QĐ-UBND
Ngày 13 tháng 8 năm 2025
Ký tên: [Signature]

BỘ TƯ LỆNH THIẾT KẾ	
CÔNG TY TNHH TƯ VẤN - XÂY DỰNG	
NGUYỄN HỒNG TRUNG	
TP. BẠCH GIANG, NGÀY 25 THÁNG 08 NĂM 2025	
P. BAN LƯU - KTS. NGUYỄN GIỚI HUY	
CHỈ ĐẠO	THẨM MỤC QUẢN LÝ
THIẾT KẾ	NGHIÊN CỨU
KẾ M	THẨM MỤC QUẢN LÝ
CÔNG TRÌNH	
BỆNH VIỆN LUNG BƯỚU	
KIẾN GIANG QUY MÔ 400 GIƯỜNG	
VĂN PHÒNG	
THIẾT KẾ THỦ CÔNG	
PHẦN CƠ ĐIỆN NƠI NHÀ CẤP HẠO 7	
TẦNG VÀ TRƯỜNG TẦNG MANG LƯỚI	
BẢN KẾ	
MẶT BẰNG TRÍCH ĐOẠN 4 TẦNG 4	
THỦ LỆ	10000
BẢN KẾ - 10000-4	



CTV CPTU VÀS XÂY DỰNG KINH

THẨM TRA

Theo Văn Bản số năm

Ngày tháng năm

Ký và ghi:

HỌ TÊN: NGUYỄN VĂN AN
 SỐ QUÂN: 123456789
 NGÀY: 15/05/2025
 KÝ: 



















SỐ XÂY DỰNG AN GIANG

THẨM ĐỊNH

Thước vận bản số 153 S&D 04/07/1984

Ngày 12 tháng 8 năm 2005

Ký tên:

kyt. číslo	odborná část
	části karosérie
	části karosérie a motoru
	části karosérie a motoru
	části karosérie a motoru
	části karosérie a motoru
	části karosérie a motoru
	části karosérie a motoru
	části karosérie a motoru
	části karosérie a motoru
	části karosérie a motoru
	části karosérie a motoru
	části karosérie a motoru
	části karosérie a motoru
	části karosérie a motoru
	části karosérie a motoru
	části karosérie a motoru
	části karosérie a motoru
	části karosérie a motoru

CÔNG TY TNHH TV YAMAH - XÃ DƯƠNG
 NGUYỄN HỒNG TRUNG
 TP. BẠCH GIÀ, QUẬN 2, THÀNH. HCM, NĂM 2025

NHÀ THIẾT KẾ
 CÔNG TY TNHH TV YAMAH - XÃ DƯƠNG
 NGUYỄN HỒNG TRUNG

TP. BẠCH GIÀ, QUẬN 2, THÀNH. HCM, NĂM 2025

P. GIẢI THÍCH: KTS NGUYỄN QUỐC HẠY

CHỖ NHÉP	VỎ THÙNG DÙNG	KS	CHỖ THÌ	THÙNG MỘC CHANH HAY	KS
THIẾT KẾ	NGUYỄN QUÝ THAM	KS	THIẾT KẾ	NGUYỄN QUÝ THAM	KS
CHỖ	THÙNG MỘC CHANH HAY	KS	CHỖ	THÙNG MỘC CHANH HAY	KS

CÔNG TRÌNH
 BÊN VƯỜN LUNG BƯỚU
 KIẾN GIẢNG DUY MẠO 400 GIỜNG

HỌ TÊN NGƯỜI NHÉP
 THIẾT KẾ THÌ CÔNG
 PHẢI CÓ ĐẾN NHÀ CHINH CAO 7
 TẦNG VÀ TRƯNG TÀI NHÀ LƯNG

BÀN VẾ
 HẸ THƯỜNG BIỂU HOA TRUNG TÀI
 MẬT BẮNG THƯỚC NƯỚC NGANG TẦNG 5

TV LY (2020)

BÀN VẾ (2020)

